ПЛАН СУЧАСНОГО ВИКОРИСТАННЯ ТЕРИТОРІЇ ТА СХЕМА ІСНУЮЧИХ ОБМЕЖЕНЬ У ВИКОРИСТАННІ ЗЕМЕЛЬ
М1:5000

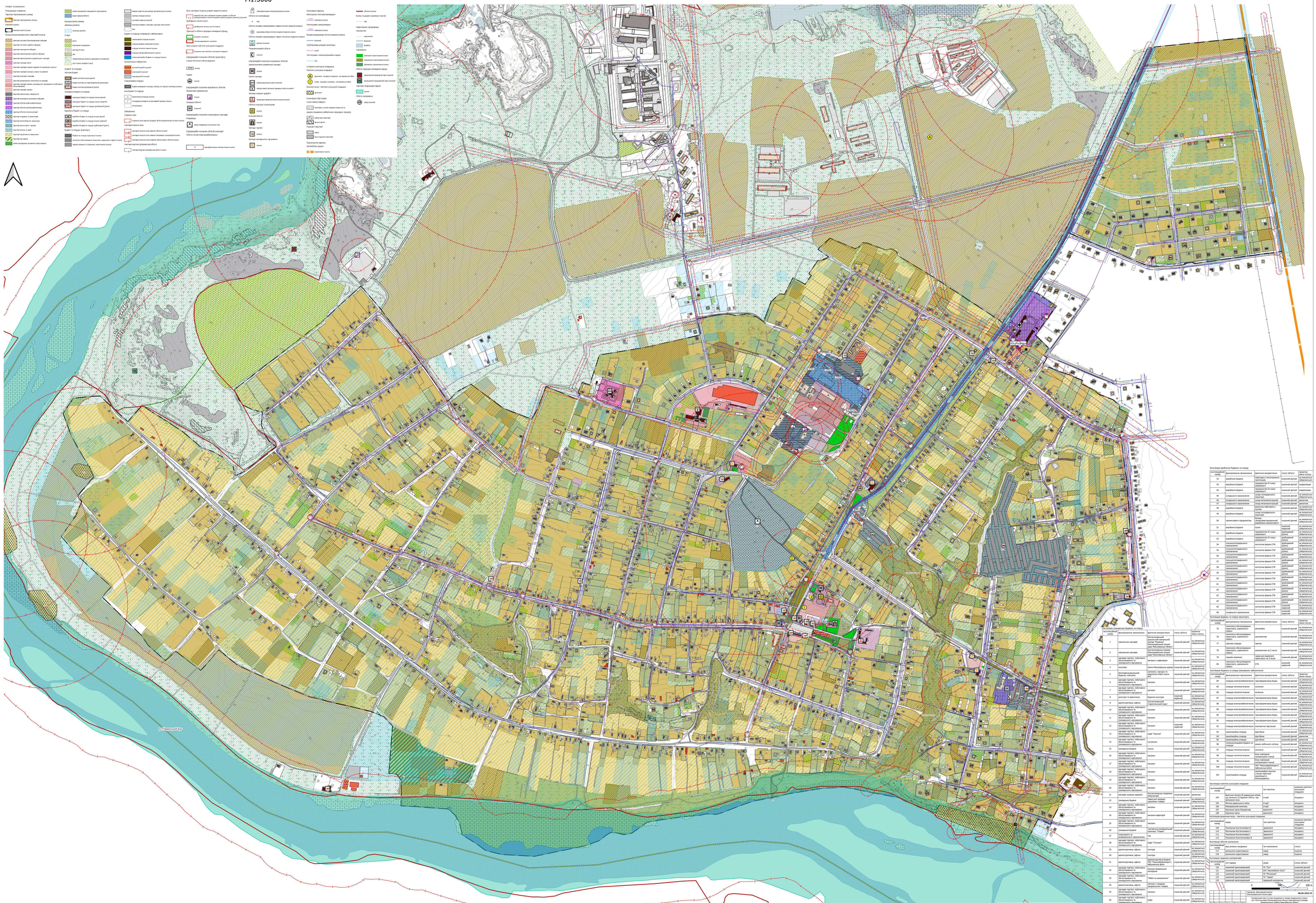
Умовні позначення
Планувальна елементи
Території територіальних громад
територія територіальних громад, територія громади
територія поселення
територія міста
Функціонально-виробничі території поселень
територія житлової багатоповерхової забудови
територія житлової садибної забудови
територія громадської забудови
територія адміністративної забудови
територія центрів ділового, громадського та торговельного обслуговування
територія закладів освіти
територія закладів охорони здоров'я та соціального захисту
територія закладів культури, спорту та дозвілля
територія закладів релігії
територія рекреаційного призначення та закладів
територія закладів лікувально, санаторно-курортного та оздоровчого обслуговування
територія закладів туризму
територія промислового призначення
територія комунально-складських забудови
територія об'єктів енергозабезпечення
територія об'єктів телекомунікацій
територія кладовищ, могильників
територія автомобільного транспорту
територія шляхів і гаражів
територія вулиць та шляхів
територія водойм та гідротехніки
територія лісів
інші складові земельних територіальних
Інші складові земельних територій
лінії на адекватні спеціальності територіальних
водні поверхні об'єкти
Сільськогосподарські землі
Земельні ділянки
інші
Інші землі
земельні ділянки
Угіддя
сінокосні угіддя
пасовищні угіддя
ріллі
багаторічні насадження
сад'ячі угіддя
інші
чагарникові рослинності, порушеного господарювання
інші угіддя лісового сектору
Будівлі та споруди
Житлові будівлі
Будівлі житлових споруд дачний
Будівлі житлових споруд будинки без (житлові) обслуговування
Будівлі житлових особняковий (одно)
Промислові будівлі та споруди
Промислові будівлі та споруди споруди дачний
Промислові будівлі та споруди споруди індивідуальний
Промислові будівлі та споруди споруди особняковий (одно)
Виробничі будівлі та споруди
виробничі будівлі та споруди споруди дачний
виробничі будівлі та споруди споруди індивідуальний
виробничі будівлі та споруди споруди особняковий (одно)
Будівлі та споруди транспорту
Будівлі та споруди транспорту споруди
Інші будівлі та споруди
Інші будівлі та споруди
Інші будівлі та